

4º PAVIMENTO
NÍVEL 883,27
ESQ. 1/50

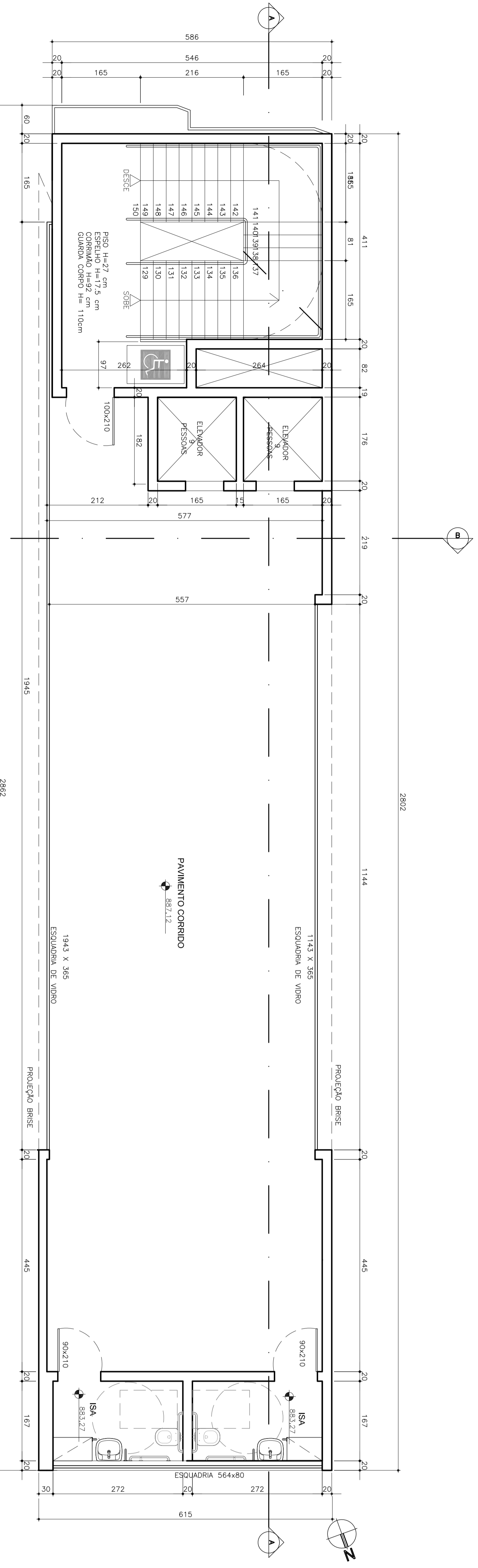

5º PAVIMENTO
NÍVEL 883,27
ESQ. 1/50

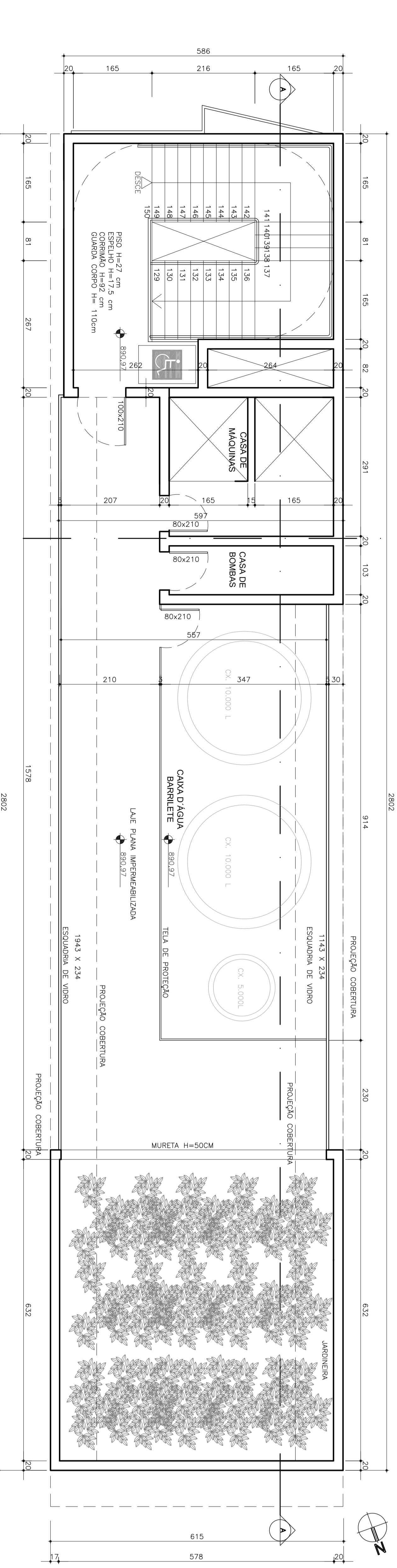

6º PAVIMENTO
NÍVEL 883,27
ESQ. 1/50

PREFEITURA MUNICIPAL DE BELO HORIZONTE		OBSERVAÇÕES:	
SUREG			
Projeto Licenciado / Visto em:			
Processo nº:			
Ata de Constituição nº:			
Data de Anulação:			
USO DA PBH			
PROJETO E TERRENO			
Loteado:	11.81		
Título:	INTERCOMERCIO S/A ACESSO		
Zona Fiscal:	008	Quilômetros:	002
Área do Terreno:	45,00	Área do Usado:	000
Área de Construção:	000	Área de Cobertura:	000
Zona:	001 - Zona Especial	Resposta:	000
RESPONSÁVEIS			
Responsável Técnico:		CPF:	
Responsável Administrativo:		CPF:	
Responsável Legal:		CPF:	
Responsável Financeiro:		CPF:	

Secretaria Municipal de Planejamento e Desenvolvimento Urbano - Rua Carlos Drummond de Andrade, 100 - Centro - Belo Horizonte - Minas Gerais - CEP: 31000-000